Comune di Venezia (VE)

Permesso di Costruire Convenzionato

Progetto per la costruziondi nuovi edifici residenziali all'interno della zona C_PU62 di cui alla scheda n° 12 della variante n° 49 al P.I. siti in via Orlanda a Campalto, foglio 169, mapp. 492-936-937

Committente:
SORAVIA srl

Planimetria Generale

Planimetria generale e dettagli

data
07/12/2023

Revisione
01 C

Protocollo

i Progettisti e D.LL.
Arch. Caterina Banaho & Arch. Piero Quarti
Via San Girolamo 32, Mestre (VE) 30174
e-mail: arch.pierequarti@gmail.com

Lo Studio si riserva il diritto esclusivo di riproduzione ed utilizzo dell'elaborato a norma della Legge 22 Aprile 1941 n. 633
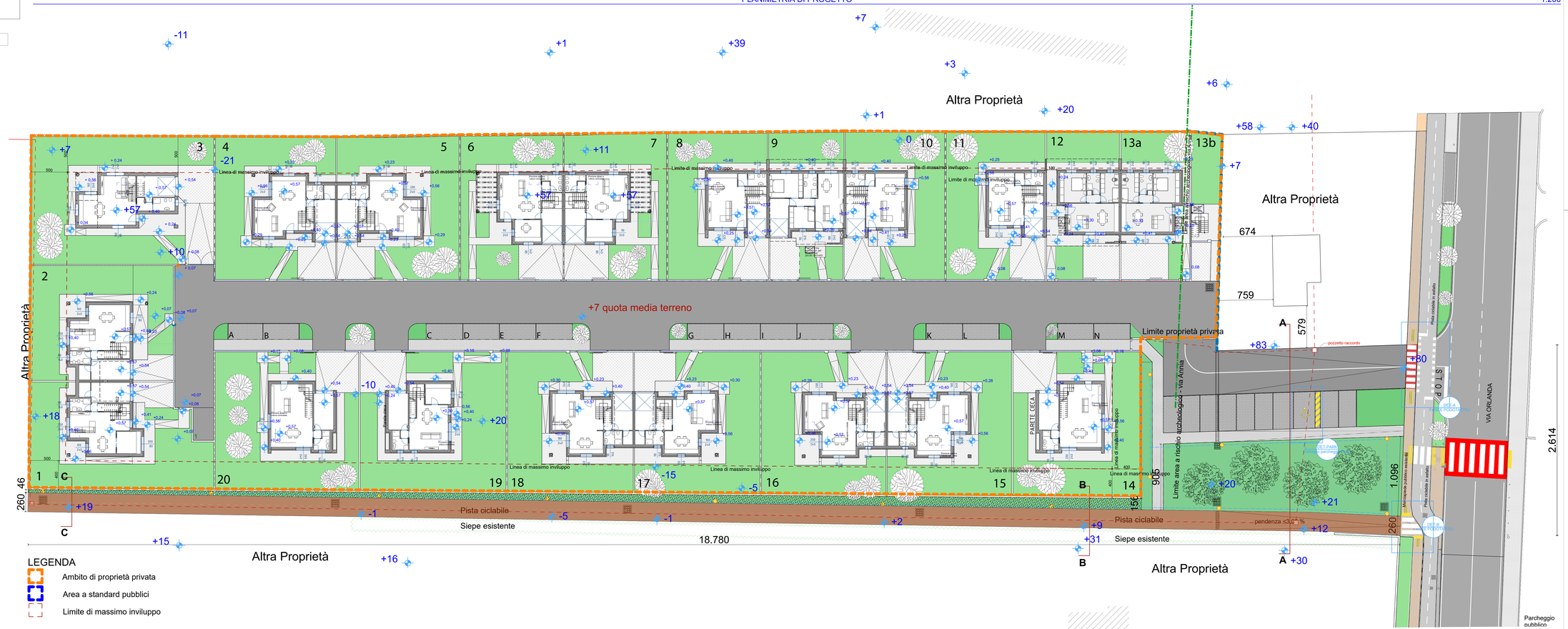
PLANIMETRIA DI PROGETTO 1:200